



D.M. 49/2018\_INTERVENTO DI ADEGUAMENTO  
STATICO E SISMICO DEL PONTE SUL FIUME MONTONE  
POSTO AL KM 4+693 DELLA S.P. 5 RONCALCECI  
CUP J63D18000180001

PROGETTO DEFINITIVO-ESECUTIVO

Presidente: Sig. Michele De Pascale	Consigliere delegato Strade - Trasporti - Pianificazione Territoriale: Arch. Nicola Pasi
Dirigente responsabile del Settore: Ing. Paolo Nobile	Resp. del Servizio.: Ing. Chiara Bentini

RESPONSABILE UNICO DEL PROCEDIMENTO : Ing. Chiara Bentini

\_\_\_\_\_ *Documento firmato digitalmente*

PROGETTISTA :

Ing. Tobia Zordan

\_\_\_\_\_ *Documento firmato digitalmente*

**BOLINA**  
ingegneria



COLLABORATORI ALLA PROGETTAZIONE :

Geom. Lorenza Battistini

\_\_\_\_\_ *Firmato*

A	PRIMA EMISSIONE	ATZ	GB	TZ	05/12/2019
Rev.	Descrizione	Redatto:	Controllato:	Approvato:	Data:

TITOLO ELABORATO:

PONTE SUL FIUME MONTONE  
PLANIMETRIA DELLE INTERFERENZE

Elaborato num:	Revisione:	Data:	Scala:	Nome file:
33	A	20/12/2019	1:1.000	Elab.33.dwg

LEGENDA

- HERA - ACQUA
- HERA - GAS
- HERA - FOGNATURA
- ENEL LINEA INTERRATA BT
- LINEA ILLUMINAZIONE PUBBLICA
- ZONA DI INTERVENTO

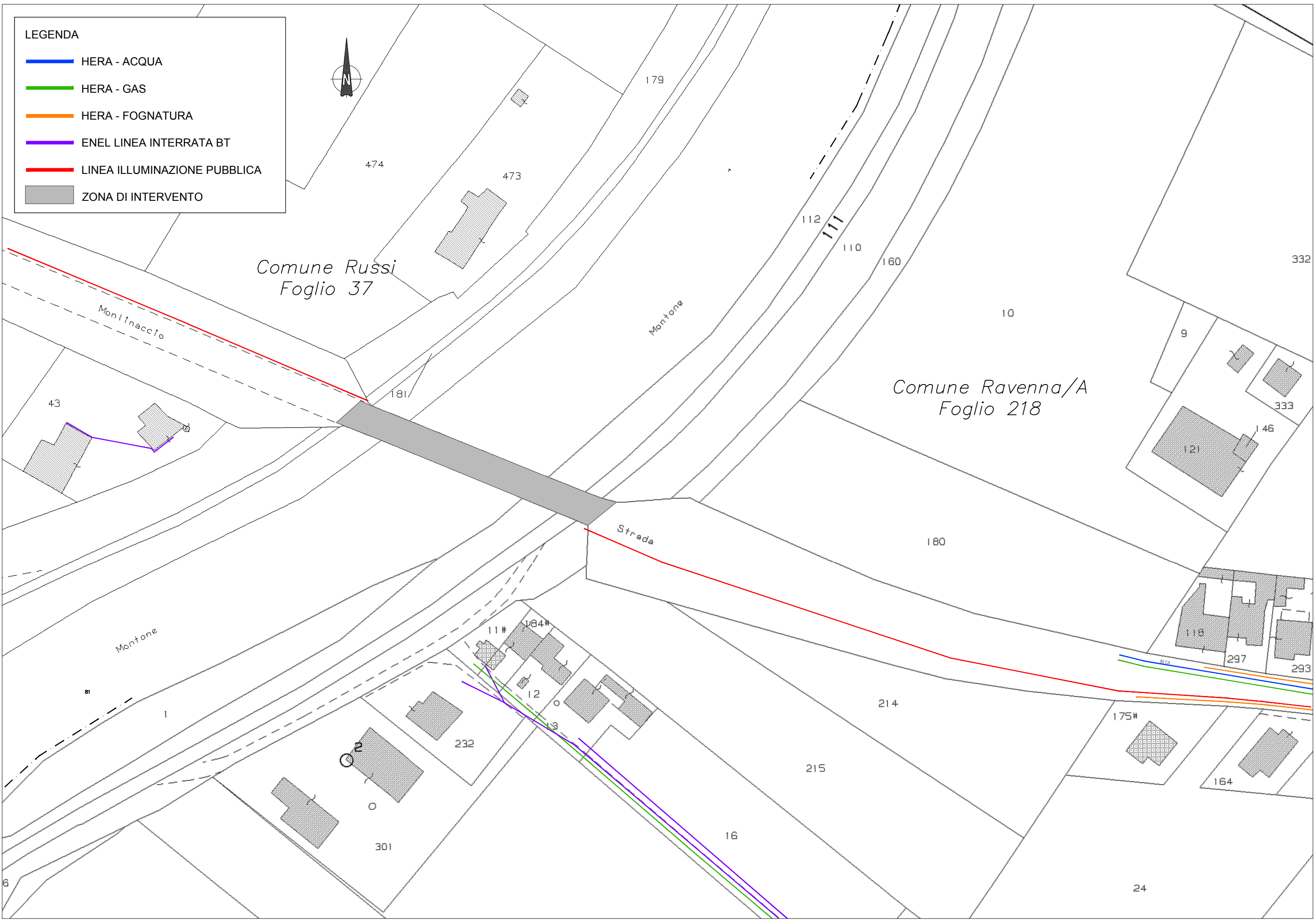
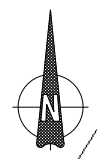

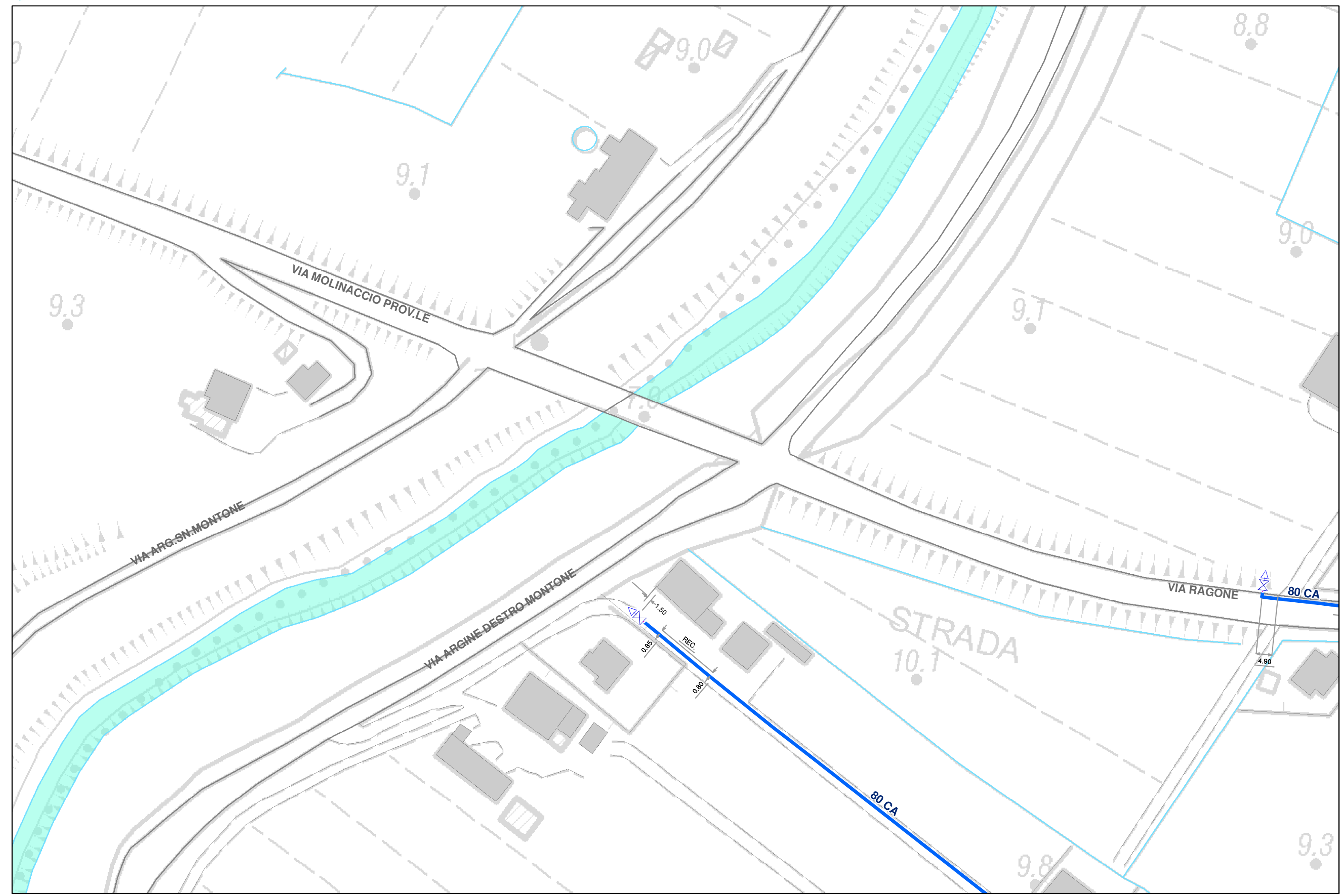

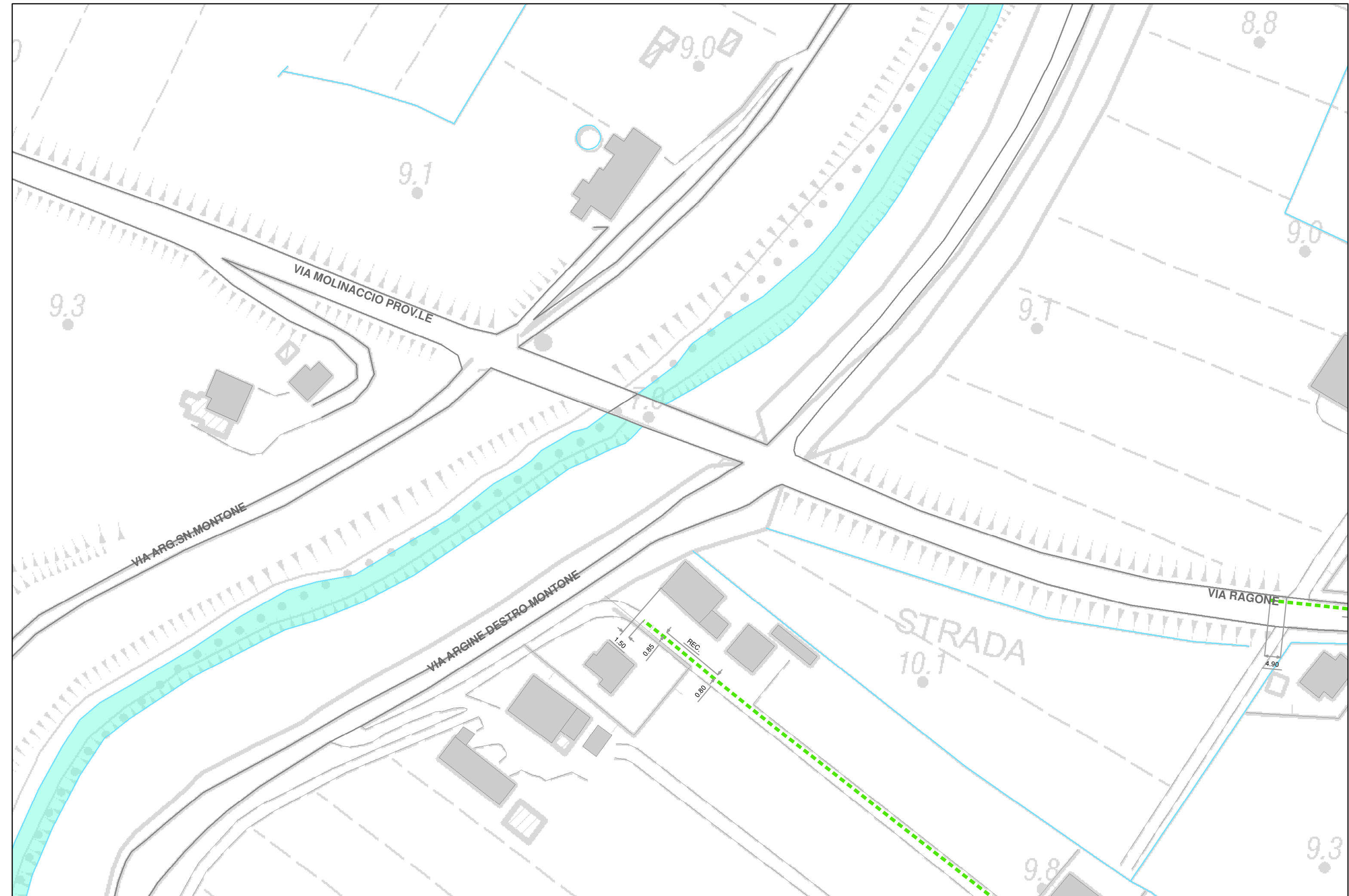



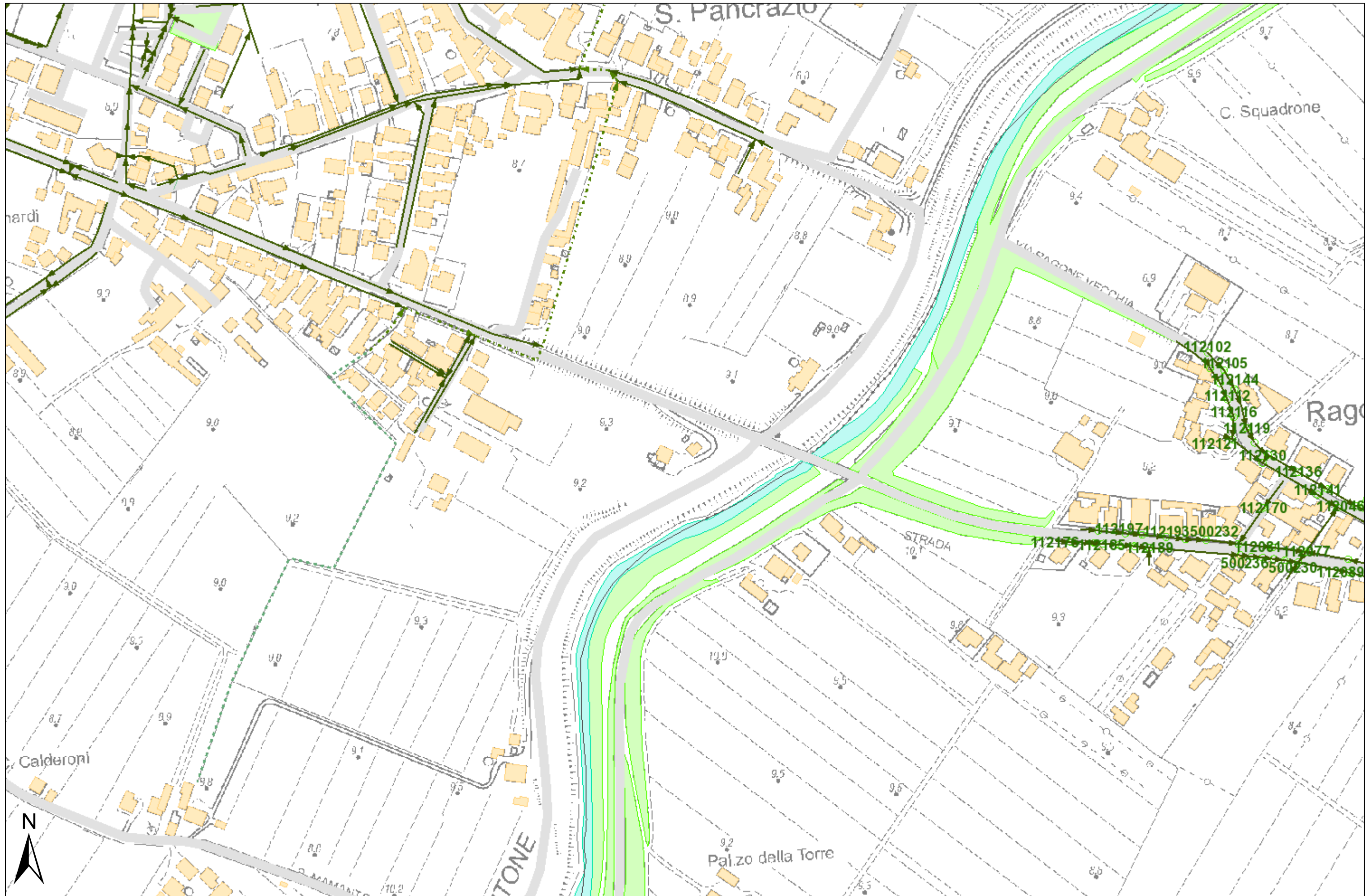







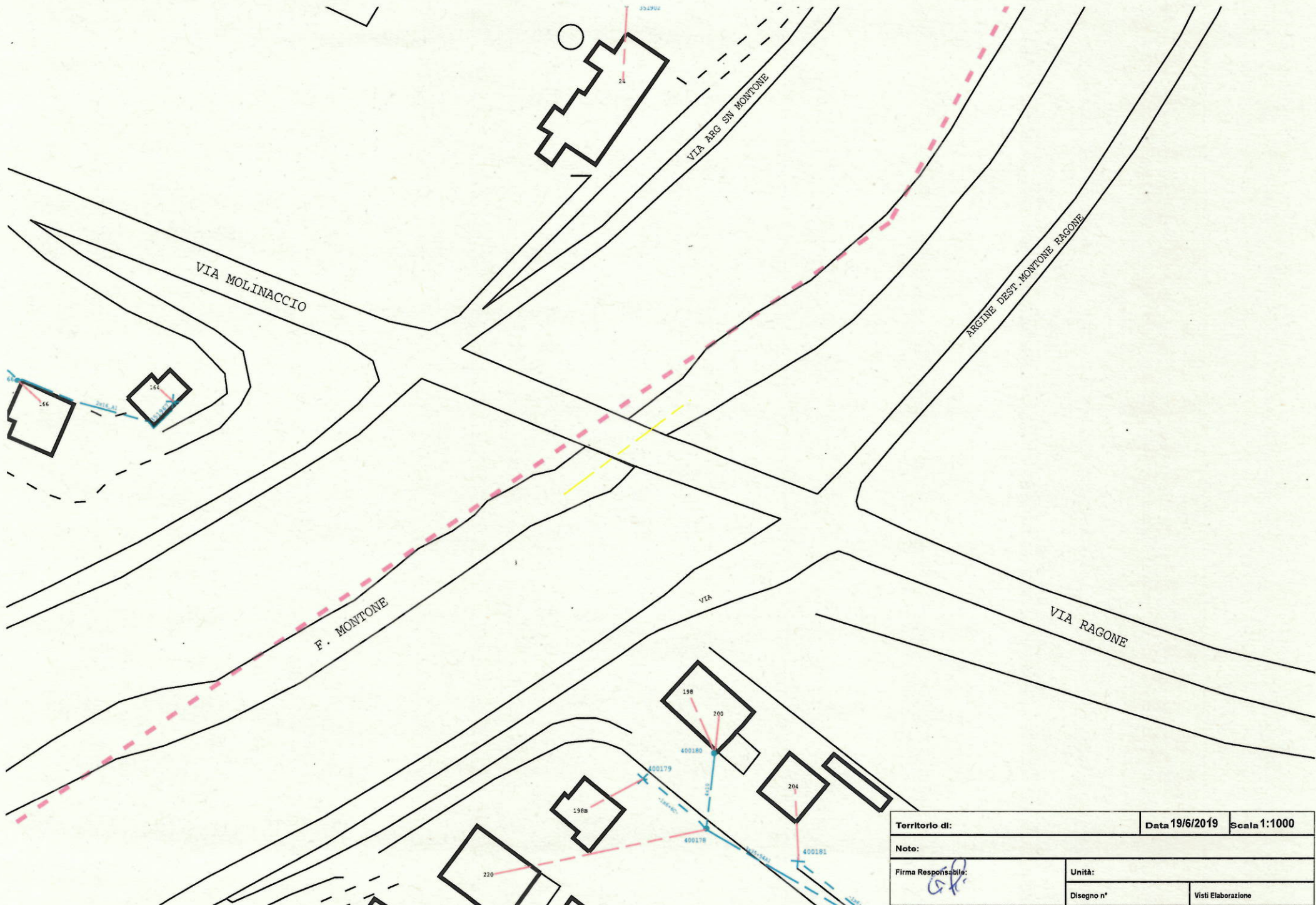

Territorio di:		Data 19/6/2019	Scala 1:1000
Note:			
Firma Responsabile:		Unità:	
Disegno n°		Visti Elaborazione	